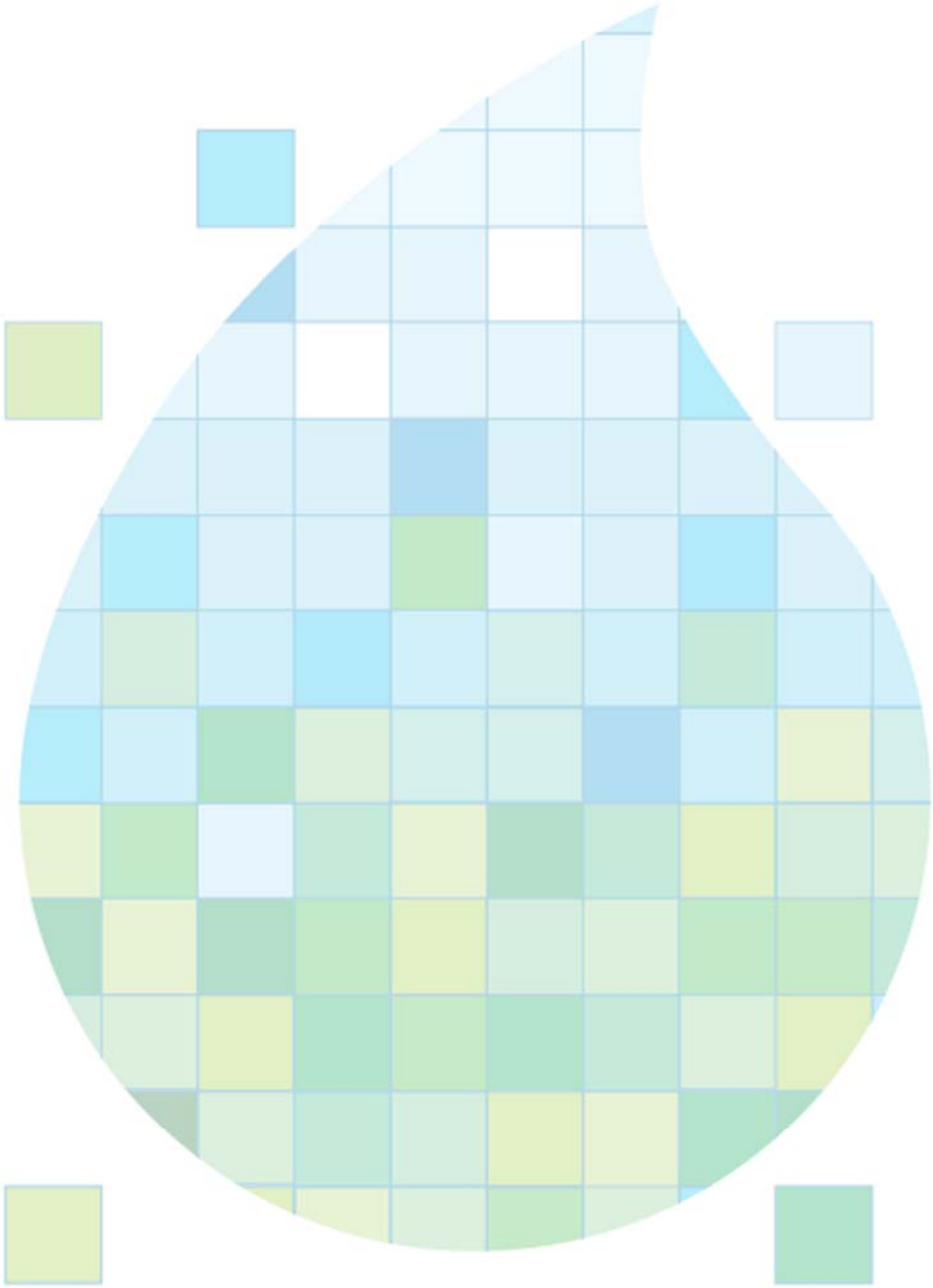

Consorzio Manutenzione Arginature del Medio Mendrisiotto

Assemblea consortile del 09 giugno 2021
Stato lavori 2021

LAVORI ESEGUITI

39 Ove di Mendrisio e Capolago

Interventi di protezione

Ova 1a

Ova 3

Ova 7

Ova Mendrisio 3

Ova 4

Ova 9

46 Riale Bolletta a Riva S. Vitale

Intervento di impermeabilizzazione del canale

Situazione prima dei lavori

Situazione dopo i lavori

LAVORI IN ESECUZIONE

17 Riale Prella a Genestrerio

Interventi di rinaturazione – Interventi preliminari

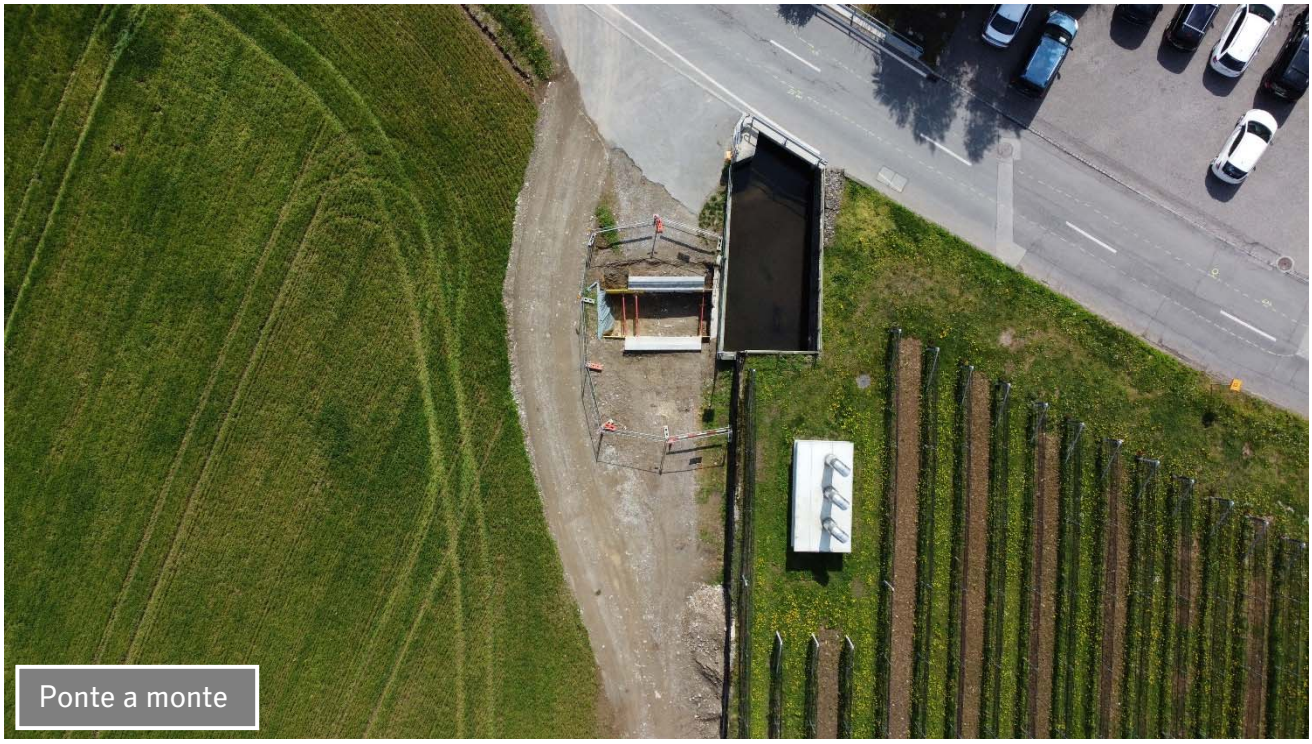
Ponte a monte

Ponte a monte

Ponte a valle

Ponte a valle

19 Torrente Bella Cima a Stabio

Riqualifica del torrente

Deviazione via Cantonale

Tombinone su via Cantonale

Tombinone su via Cantonale

Tombinone su via Giulia

47 Valle del Selvano e Valle dell'Alpe

Interventi selvicolturali per danni da tempesta

Situazione prima dei lavori

Piazzale di esbosco loc. Passerotto

Piazzale di esbosco presso tornante alla Piana